

Инвестиционное предложение (земельный участок) № 1

1. Общая информация			
Наименование		Строительство предприятия по переработке древесины	
Общая площадь (га)		120	
Местоположение	Область	Могилевская	
	Район	Кировский	
	Населенный пункт	д. Збышин	
	Адрес	Кировский район, примыкает с восточной стороны к д. Збышин	
	GPS координаты		
Наименование собственника			
Форма собственности		<input type="checkbox"/> частная	<input checked="" type="checkbox"/> государственная
Возможные направления использования		<input checked="" type="checkbox"/> промышленность	<input type="checkbox"/> торговля <input type="checkbox"/> иное (указать):
		<input type="checkbox"/> услуги	<input type="checkbox"/> логистика _____
Способы предоставления участка		<input checked="" type="checkbox"/> аренда	<input type="checkbox"/> пользование <input type="checkbox"/> продажа
Стоимость (кадастровая) (за га) на 1 января 2019 года		1700,00 долл. США	
Обременение участка/строения		охранная зона электрических сетей, водоохранная зона реки/строения отсутствуют	
2. Транспортное сообщение			
	Расстояние от объекта (км)	Наименование	
Автомагистраль	46	М-5	
Дороги республиканского значения	1,6	Р-93	
Аэропорт	-		
Железная дорога	56	«Бобруйск»	
Наличие подъездных путей	1,6 к автодороге Р-93 Могилев-Бобруйск		
Иное			
3. Инфраструктура			
	Расстояние от объекта (км)	Описание (мощность, объем и т.д.)	
Электроснабжение	1,1		
Отопление (тепловые сети)	нет		
Питьевая вода	1,1		
Техническая вода	-		
Снабжение горячей водой	нет		
Скважины	-		
Канализация	нет		
Газоснабжение	нет		
Иное (в т.ч. прилегающая инфраструктура: промышленные предприятия, сырьевая база)			
4. Контактная информация			
Контактное лицо (должность)	Гарапучик Александр Леонидович начальник отдела землеустройства Кировского райисполкома		
Телефон	+3752237-78761, +3752237 77289		
Факс	+3752237 78753		
Электронный адрес	kirovsk_zem@tut.by		

план участка

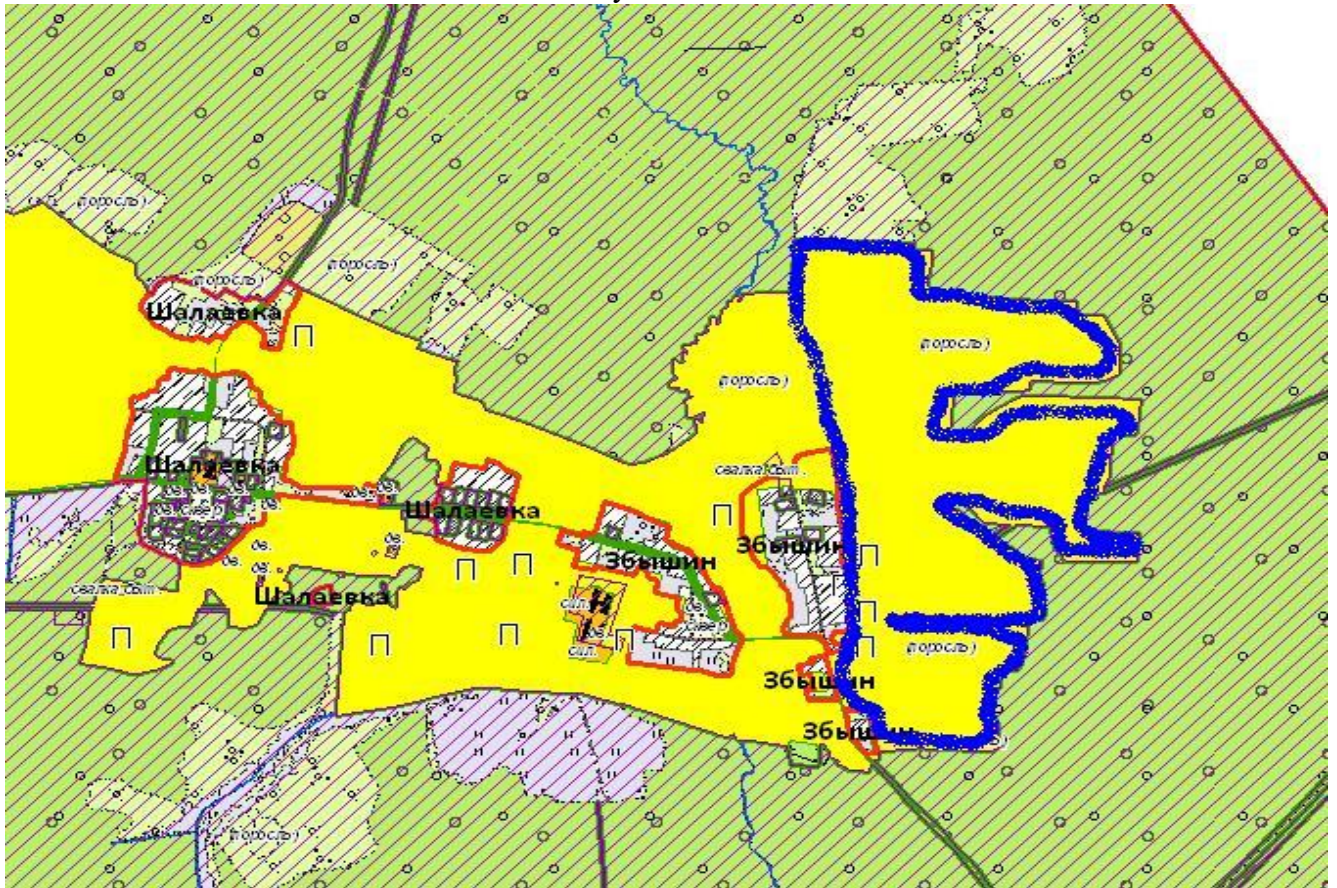

фото

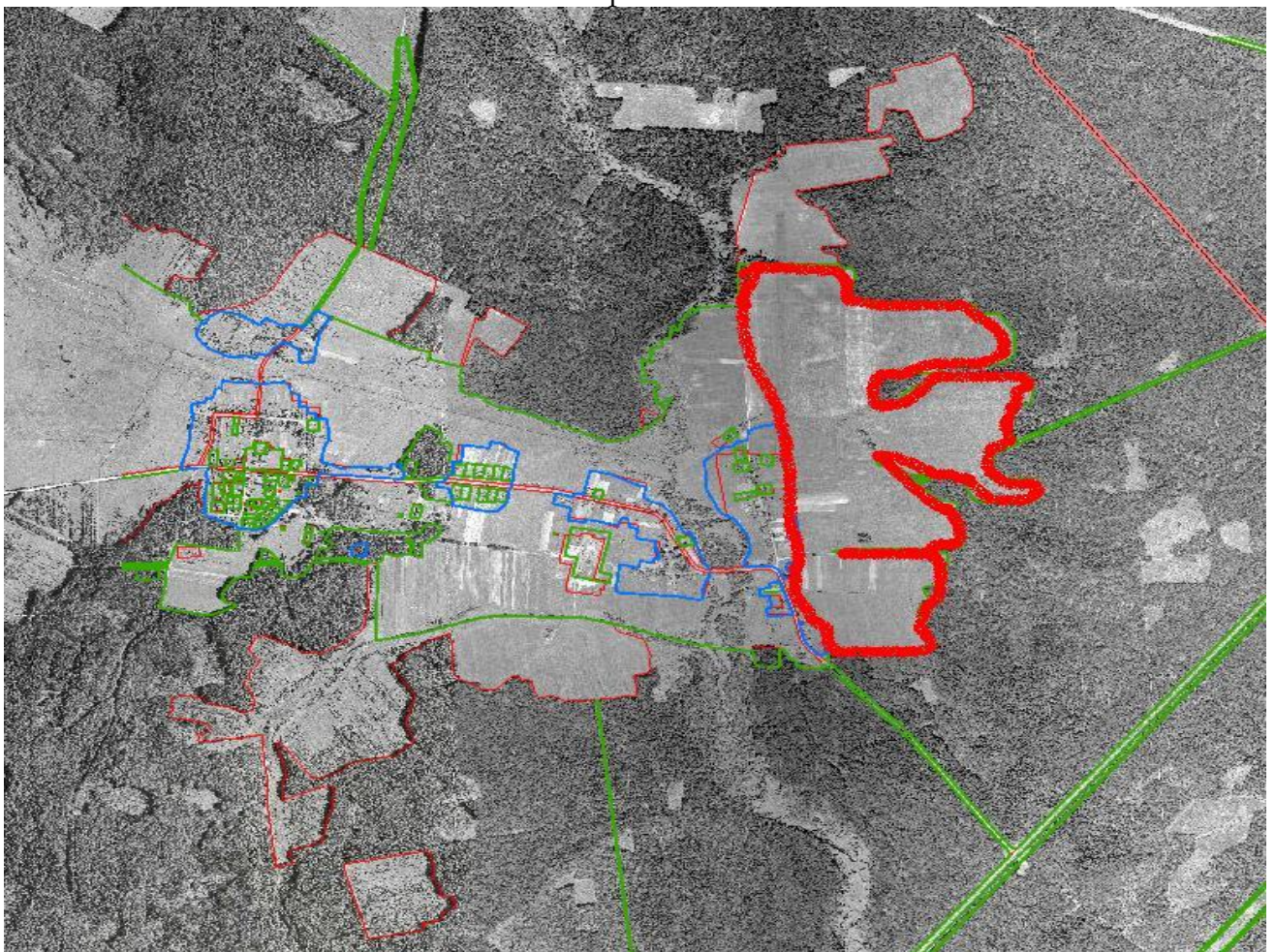

карта

